Milano | Isola – Rinnovo completato per via Timavo 12

26 Ottobre 2022 di Roberto Arsuffi

Completato o quasi l'intervento di riqualificazione e ampliamento della palazzina costruita nel dopoguerra di via Timavo 12 nel quartiere di Abbadesse all'Isola.

Si tratta di **Timavo House**, un progetto dello studio dell'architetto Roberto Bagnato, che ha previsto la realizzazione di un complesso a destinazione residenziale composto da unità abitative di diverso taglio. Alla vecchia struttura sono stati aggiunti ben 3 piani.



Qui di seguito un'immagine da Google Street View del 2019 che mostra come appariva la casa prima dell'intervento.



L’edificio riqualificato appare molto elegante e ha cambiato parecchio il vecchio edificio costruito nei primi anni Cinquanta del Novecento, cancellandone completamente le forme. L’unica traccia rimasta la troviamo nel disegno del portico d’entrata e nella cornice dell’ingresso.



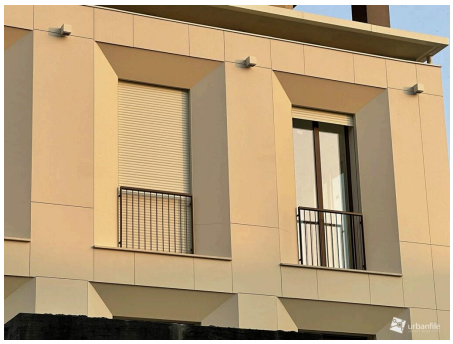

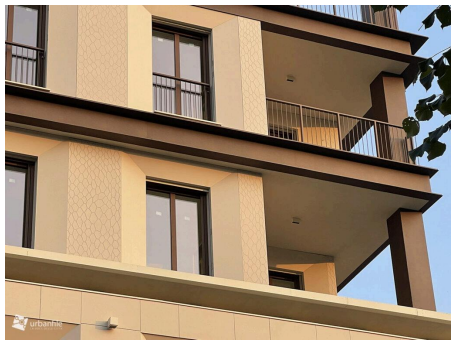













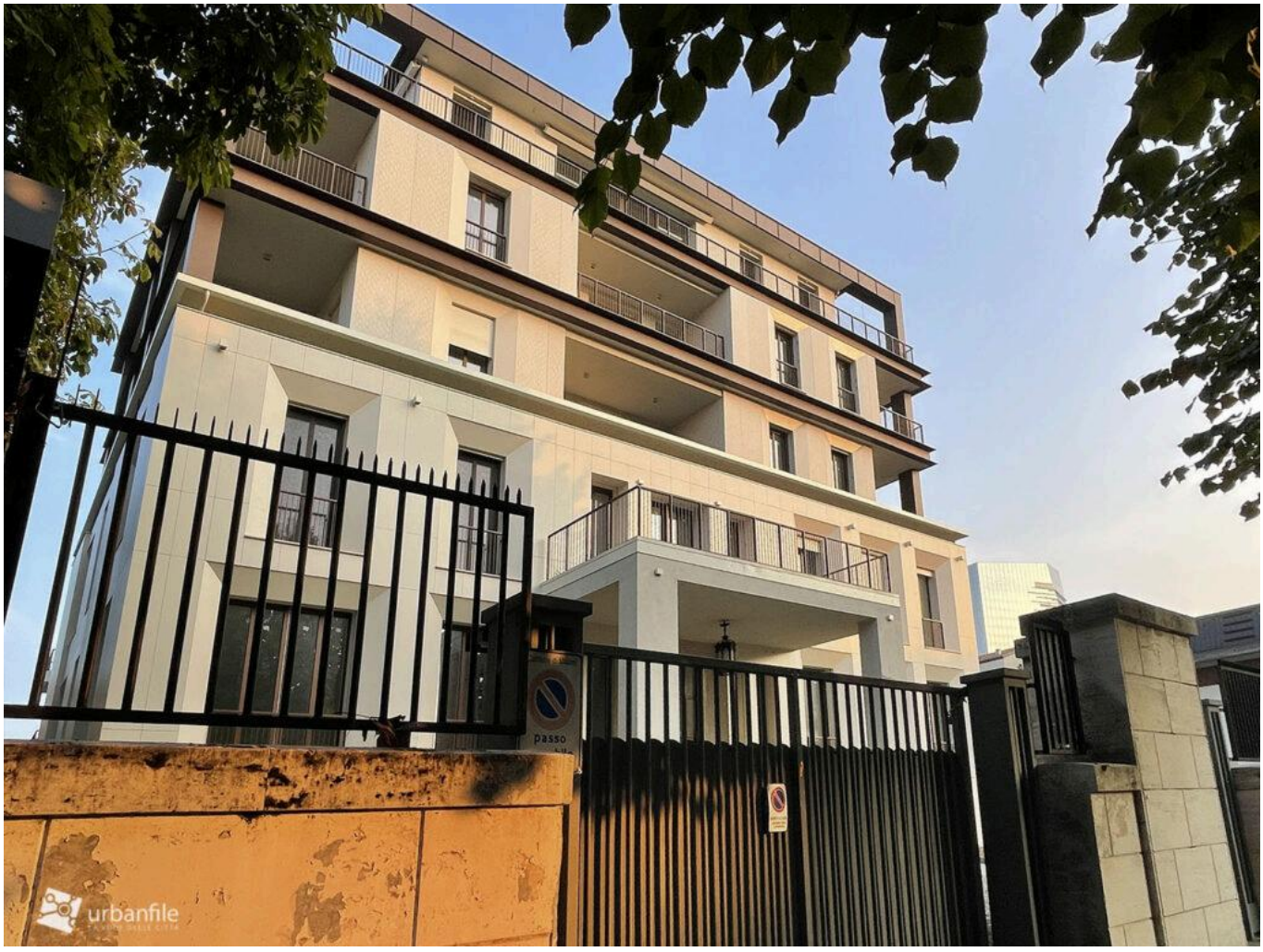
urbanfile



Timavo House – IS9: D6

Referenze immagini: Roberto Arsuffi

Isola, Abbadesse, via TImavo, Timavo House